カメラについて

カメラアプリ



保存先切り替えアイコン

本体に保存

マイクロ SD カードに保存

カメラアプリを使用して写真撮影ができます。

カメラアプリは

「カメラ」「フレームカメラ」

「タイマーつきカメラ」「かぶりものカメラ」

「ゆがみカメラ」「いろかえカメラ」

「ぎょがんカメラ」の７種類です。

本体に保存した写真は「カメラアルバム」で見ることができます。マイクロ SD カードに保存した写真は「microSD カード」で見ることができます。

※無音に設定していても撮影時の音は出力されます。

※充電中は遊ぶことができません。

※直射日光など強い光の下では画面が白くなり上手く撮影ができないことがあります。

しゃしんデコ



「しゃしんデコ」のアプリを使用することでフレームやスタンプで写真をデコすることができます。

フレームやスタンプはデコスタンプストアで購入することができます。

※デコした写真は、写真選択時に選択した保存先（本体 or マイクロ SD カード）に保存されます。

ムービーについて



「ムービー」のアプリを使用して動画撮影ができます。
撮影できる動画の時間は１０秒間です。

保存先切り替えアイコンを押すと保存先を
（ほんたい or マイクロ SD カード）に変更できます。

本体に保存した動画は「ムービーアルバム」で見ることができます。マイクロ SD カードに保存した動画は「microSD カード」で見ることができます。

※充電中は遊ぶことができません。

どうがへんしゅう

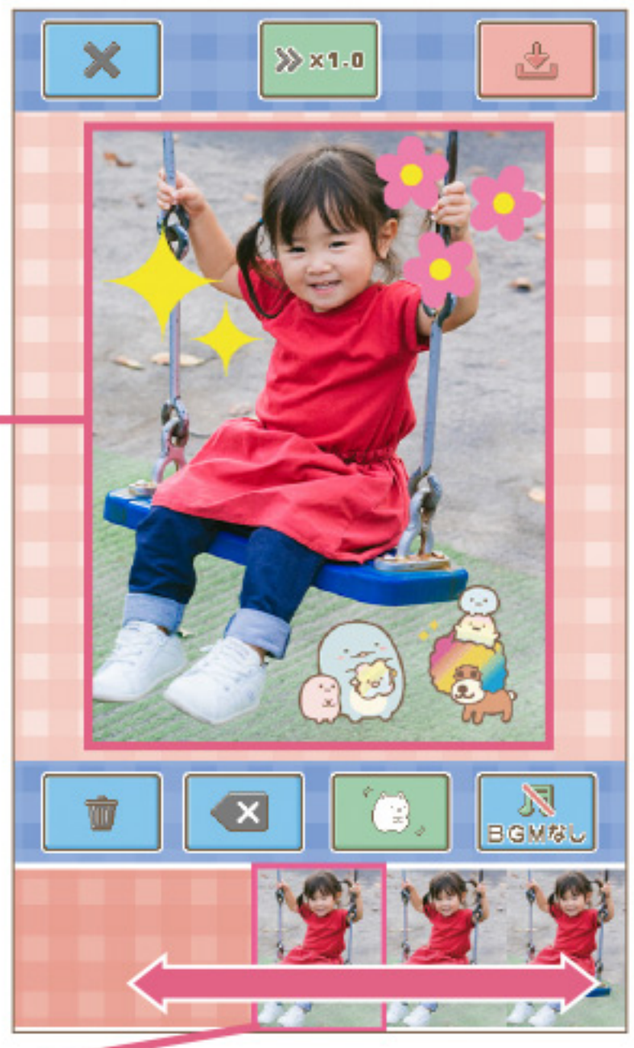

「どうがへんしゅう」のアプリを使用することでスタンプでデコしたり BGM をつけたり、動画の再生速度を変更したりすることができます。

×1.0 再生速度アイコンを押すたびに再生速度を切り替えることができます。再生速度は「0.5 倍」「1.0 倍」「1.5 倍」「2.0 倍」の４段階です。



うごくスタンプアイコンを押すとスタンプを選択できます。
好きなスタンプを選択して OK を押すと選択したスタンプを押すことができます。
スタンプは８個まで押せます。



BGMなし BGM アイコンを押すと BGM を選択できます。
好きな BGM を選択して OK を押すと決定できます。選択した BGM にアイコンが変わります。

※編集した動画は、動画選択時に選択した保存先（本体 or マイクロ SD カード）に保存されます。

※保存には１０～１５秒程度時間が掛かります。
※再生速度を変更した動画は、再び編集することはできません。

アルバムについて

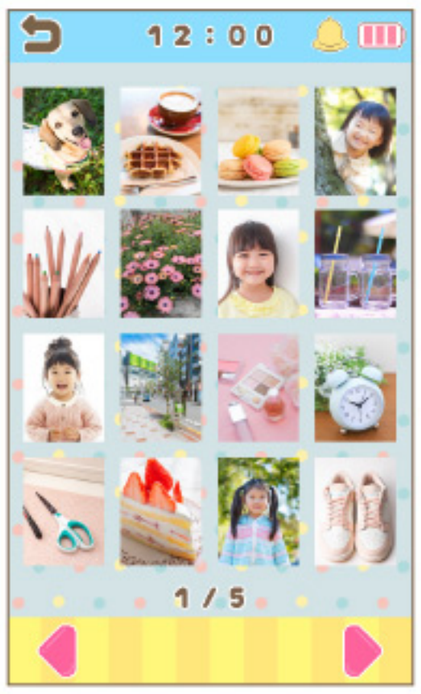

カメラアルバム

本体に保存した写真を見ることができます。
写真は本体に８０枚、保存することができます。
不要になったデータは [ゴミ箱] を選択して削除ができます。
[SDカード] を選択するとマイクロ SD カードに写真をコピーできます。



ムービーアルバム

本体に保存したムービーを見ることができます。
ムービーは本体に１０本、保存することができます。不要になったデータは [ゴミ箱] を選択して削除ができます。
[SDカード] を選択するとマイクロ SD カードにムービーをコピーできます。

※保存データの空きが無い場合、データを削除するまで撮影することができません。

microSD カード



マイクロ SD カードに保存したデータを見ることができます。「写真」「ムービー」「おえかき画像」がそれぞれ最大１０００データまで保存できます。(※32GBの場合)
不要になったデータは [ゴミ箱] を選択して削除ができます。

※マイクロ SD カードに保存したデータを削除する場合は、必ずこのアプリから [ゴミ箱] を選択して削除してください。パソコンなどで削除すると、表示がおかしくなる場合があります。
※保存中にマイクロ SD カードを抜き差ししないでください。データ破損の原因になります。

SNS とうこう





撮影した写真や動画にタグをつけて投稿することができます。本体に保存しているデータから選べます。

SNS みる



投稿したデータと、自分以外の投稿を１４投稿分見ることができます。「ともだちプロフ」に登録した友達からのコメントや、スタンプなどの反応がもらえます。

PUSH を押すと、投稿に「いいね！」をすることができます。

ひみつのにっき





カードタッチ画面に専用カード（ユニパス）をタッチしてアプリを開きます。スキップ を押してカードタッチをスキップすることができます。

撮影した写真にテキストをつけて日記として、残すことができます。本体に保存している写真から選べます。作成した日記は１４日分を保存して見ることができます。

リサイクル

※このアプリは アプリストア「アプリストア」で購入できます。





みる 出品したものを見ることができます。8品まで出品できます。売れると「うりきれ」マークが表示されます。 を押すとコインがゲットできます。

リサイクル 売りたいものの写真を撮って出品することができます。

ともだちにあげる



マイクロ SD カード（別売り）を使用して、友達に写真をあげることができます。1度に4枚まであげられます。あげたい写真を選択して、OK を押すと友達のマイクロ SD カードにデータがコピーされます。

きぐるみダンス



ダンスしているフレームに顔を合わせて、スタート を押すとBGM に合わせてきぐるみダンスが踊れます。