

# ★ あそぶまえに ★

## 電池の入れかた

- 電池の交換は、必ず保護者の方が行ってください。
- ①スイッチをOFFの状態、本体裏面にある電池カバーのネジをプラスドライバーでゆるめて、電池カバーを外します。
  - ②図のように単3形アルカリ乾電池3本（別売）をプラスマイナスを間違えないように、マイナス側から入れてください。
  - ③電池カバーをとりつけ、ネジをしめます。

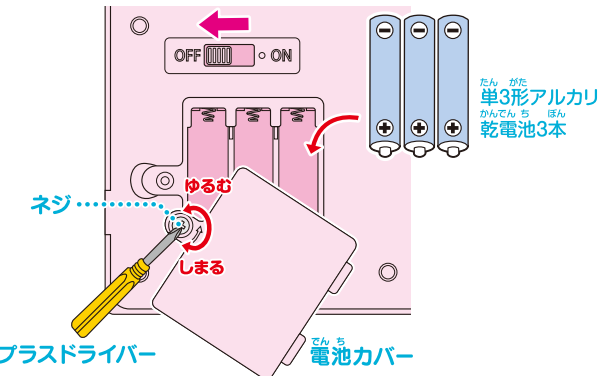

あそんだあとはスイッチを必ずOFFにしてください。

スイッチがONのまままで時間がたつと、オートパワーオフになります。次にあそぶときはいずれかのボタンを押してください。

## シールの貼りかた

写真を参考にシールを貼ってください。



※シールがはがれてしまう場合は、ご家庭にあるセロハンテープを貼ってください。

## 組み立てかた

### おくすりサーバー

- ①ボトルにふたをセットし、サーバー本体に台を差しこみます。

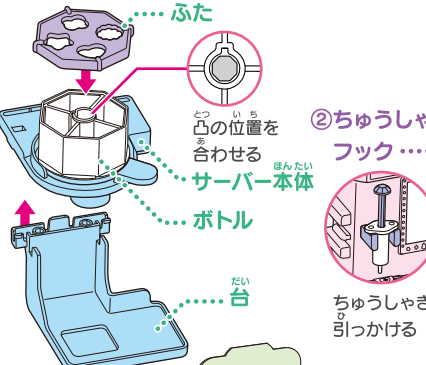

- ②サーバーをクリニック本体の側面凸部に差し取りつけ、紙看板を折り曲げて差しこみます。
- ※外すときは外側に引っ張って外してください。

### クリニック本体

※紙ごものはシートの説明に沿って組み立ててください。

- ①は矢印の方向にセットし、②～⑥はパーツの凸部を本体の穴に差しこんでください。

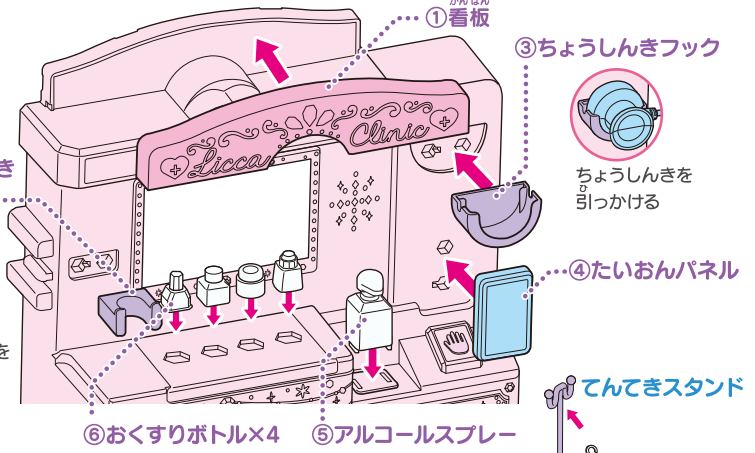

### イス・ベッド

- 矢印の向きに合わせて組み立てます。
- てんてきスタンドはベッドの左右どちらかの穴に差しこんでください。

# ★ あそびかた ★

## リカちゃんクリニック本体

本体裏面のスイッチをONにします。

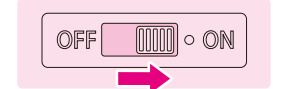

## アルコールスプレー



## たいおん測定ボタン



## しんだん

- ①ちょうしきを人形に押しあてます。
  - ②音がしながら、画面のLEDが順番に点灯します。
  - ③LEDが点灯し、しんだん結果の音声流れます。
- しんだん結果に合わせておてあてしましょ!
- ※一度ちょうしきのボタンを押すと、しんだん結果がでるまではやり直しできません。

## おくすりサーバー

- ※最初に、レバーを右端（しめた状態）にしてください。
- ①サーバーの台の上におくすりトレイを置きます。
  - ②ふたの穴の形に合わせて、おくすりを入れます。
  - ③クリアのボトルを回して、だしたいおくすりを正面に合わせます。
  - ④レバーを「ひらく」の方向にスライドするとおくすりがでます。
  - ⑤おくすりを選ぶ（ボトルを回す）ときは、レバーを「しめる」の方向にスライドしてください。

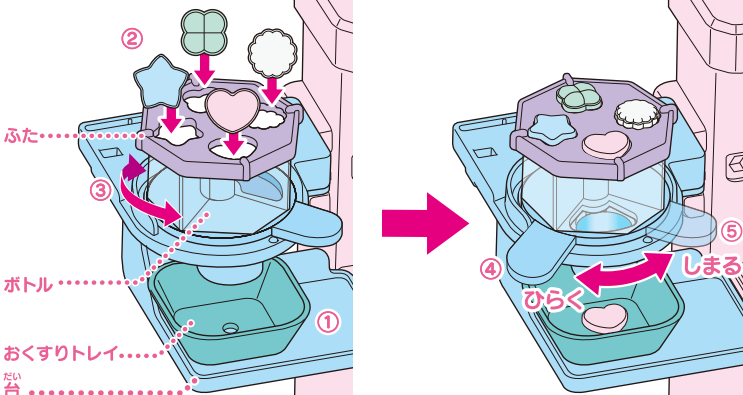

※おくすりパーツは本物の薬ではありません。口の中には絶対に入れないでください。

## ギプス（うで）

人形のうでを差しこんでください。

## ギプス（あし）

人形のあしを差しこんでください。



※ギプスはリカちゃん、ママ、リカちゃんのおともだち（はるとくんやもえちゃんなど）以外の人形には使用できません。

## がんたい

人形の耳にひっかけ、左目をおおってください。

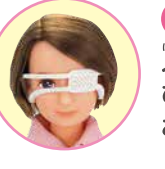

## マスク

人形の耳にひっかけ、口元をおおってください。



※がんたい、マスクはミキちゃんマキちゃんやみつこのあかちゃんの人形には使用できません。

## てんてき

先端を人形の手首につけてください。



## たいおんけい

持ち手を人形の手につけてください。

