カプセルシールメーカー

てづくりCLUB

ポップルジュエルDX キラキラアクセ

取り扱い説明書

保護者の方とお読みください。

この度は、タカラトミー「ポップルジュエルDX キラキラアクセ」をお買い上げいただきまして、誠にありがとうございます。ご使用の前に、この取り扱い説明書をよくお読みください。また、読み終わった後は必ず保管してください。

対象年齢6才以上

乾電池は使用しません。
NO BATTERIES REQUIRED.

※イラストは実際の商品と異なる場合があります。

TAKARA TOMY

⚠ 警告（けいこく）

保護者の方へ　必ずお読みください。

●小部品、小球があります。誤飲・窒息の危険がありますので、3才未満のお子様には絶対に与えないでください。

⚠ 注意（ちゅうい）

●カプセルとビーズは食べ物ではありません。口の中には絶対に入れないでください。●指定の台紙、カプセル以外のものを本体に入れないでください。部品が折れて飛んだりして危険です。●一部の部品は、機能上尖っているので危険です。使用目的以外は絶対に遊ばないでください。●思わぬ事故の恐れがありますので、ご使用後は3才未満のお子様の手の届かないところに保管してください。●可動部の隙間には指などを入れないでください。はさまれてケガをする恐れがあります。●ハサミを使用する際には、お取り扱いにご注意ください。●プラスチック袋を頭から被ったり、顔を覆ったりしないでください。●SSサイズのカプセルを作るときにでるひし形の抜き殻は捨ててください。

くちにいれない

<使用上のお願い>○プラスチック袋は梱包材ですので開封後はすぐに捨ててください。○故障の原因になりますので指定のカプセルや台紙以外のものを本体に入れないでください。また、ぶつけたり、落としたりしないでください。○水平な場所でご使用ください。○ご使用前に取り扱い説明書(本書)をよくお読みください。また、読み終わった後は必ず保管しておいてください。

タカラトミーでは、「子供たちに安全で楽しいおもちゃと夢を」を第一に考えております。そのため、常に製品に対し研究、改良を行なっており、お買い上げ時期によって同一製品の中にも多少異なるものや、パッケージの写真やイラストなどと異なる場合がございますがご了承ください。製品につきましては、万全の注意をはらって製造に当たっておりますが、万一お気付きの点がございましたら下記までご連絡ください。

タカラトミーお客様相談室　おかけ間違えのないようご注意ください
製品や修理については下記お客様相談室までお問合せください
〒124-8511 東京都葛飾区立石 7-9-10　タカラトミーサポート 検索
0570-041031　電話受付時間 月曜日～金曜日（祝日・祭日を除く）10～17時
PHS、IP電話等からのお問合せは 03-5650-1031
http://www.takaratomy.co.jp/support/index.html

発売元：株式会社 タカラトミー © TOMY　●たのしいタカラトミーの情報はインターネットで http://www.takaratomy.co.jp

本製品で使用できるカプセルと台紙は、ジュエル ぷっくり です。
Sサイズ SSサイズ

※本製品(ポップルジュエルDXキラキラアクセ)にはSサイズのカプセルと台紙は、同梱されていません。
※本製品セット内容のカプセルと台紙は別売りのポップルハートシリーズでも使用できますが、作る際、ぬけ落ちにくいカプセルもあります。

本体各部名称・パーツ

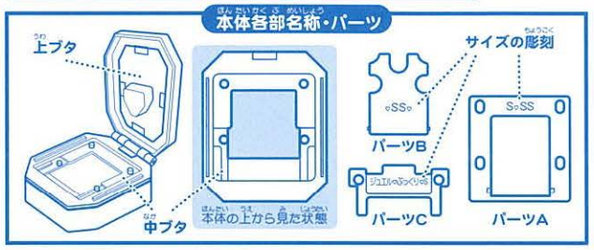

セット内容

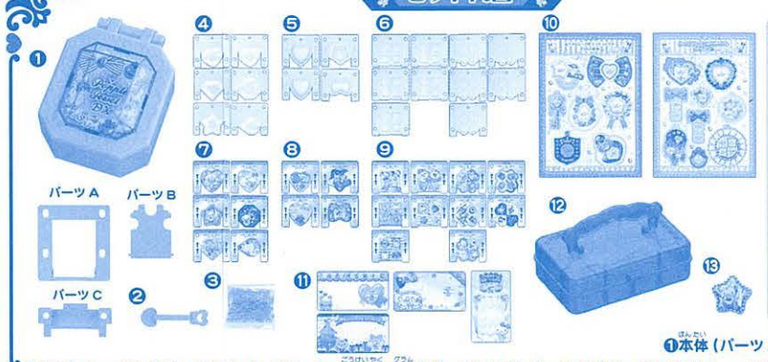

カプセルと台紙のうちわけ
- ジュエル
  - ハート ×2
  - 星 ×1
  - 8角形 ×1
  - ダイヤ ×1
  - しずく ×1
- ぷっくり
  - ハート ×2
  - 星 ×1
  - リボン ×1
- SS
  - ハート ×5
  - 四角 ×5

❶本体（パーツA、B、C）…1コ
❷スプーン…1コ ❸ビーズ（ピンク、ブルー）…合計約3g ❹ジュエルカプセル…6コ ❺ぷっくりカプセル…4コ ❻SSカプセル…10コ（40コ分） ❼ジュエル台紙…6枚 ❽ぷっくり台紙…4枚 ❾SS台紙…10枚（40コ分）❿アクセ台紙…2枚（16枚分）
⓫メッセージカード…4枚 ⓬バニティケース…1コ ⓭完成見本カプセルシール…1コ ●取り扱い説明書…1枚（本書）

アクセ台紙のつかいかた

アクセ台紙から気に入った台紙を切り取ろう！切り取った台紙の形に合わせて、作ったカプセルシールを貼ってね！台紙の穴に、リボンやボールチェーンを通して、プレゼントのタグやキーホルダーにしちゃおう！

※ボールチェーンやリボンはセット内容に含まれていません。

カプセルの見分け方

台紙の見分け方

バニティケースのつかいかた

作ったカプセルシールなどをいろいろしまっちゃおう！

メッセージカードのつかいかた

パッケージを開けたところ(側面の開け口、計4カ所)から切り取ってね！
メッセージをかいたら、好きなカプセルシールをはって、お友達にプレゼントしちゃおう！

カプセルシールの作り方

STEP1 パーツをセット！

本体の上ブタを開け、カプセルのサイズに合わせ、それぞれのパーツをセットします。

ジュエル&ぷっくり　使用するパーツは パーツC

SSサイズ　使用するパーツは パーツA と パーツB

Sサイズ　※別売りのSサイズを作る時　使用するパーツは パーツC と パーツA

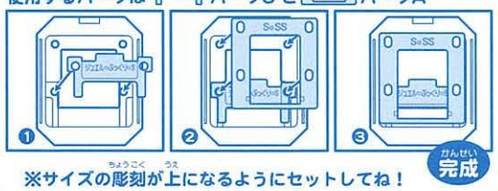

※サイズの彫刻が上になるようにセットしてね！

STEP2 カプセルをセット！

カプセルと台紙は同じ形とサイズを選んでね！

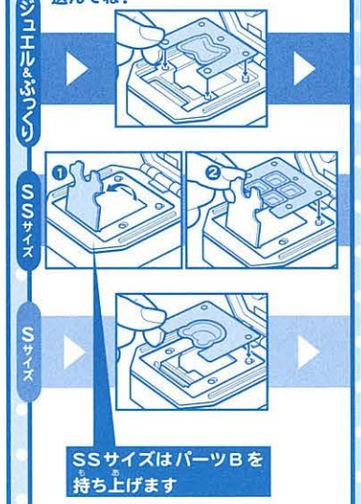

中ブタのでっぱりにカプセルの穴を合わせてセットします。

STEP3 ビーズ等を入れよう！

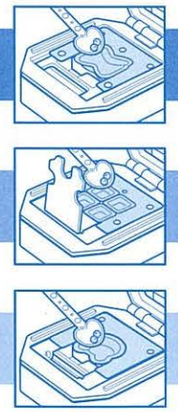

スプーンでビーズを入れます。
※入れすぎると重なったりして台紙とカプセルがくっつかなくなる場合があります。

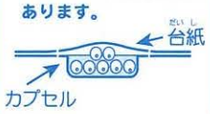

STEP4 台紙をセット！

台紙がカプセルの形と同じか確認してね！

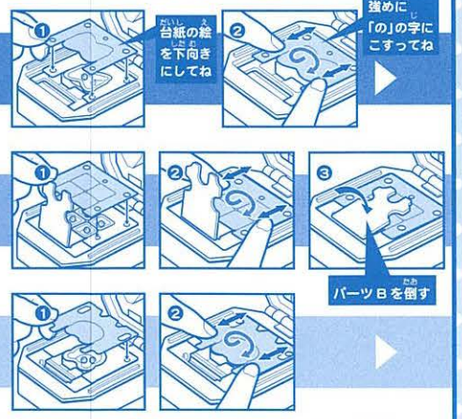

❶台紙の形とサイズがカプセルと合っているか確認します。
・台紙の四すみの穴を開け、透明のハクリ紙をはがします。
・台紙の絵を下に向けて、台紙の穴を中ブタのでっぱりに合わせてセットします。
❷セットした台紙の上から、指で強めに上下にこすります。
・最後に「の」の字を書くようにこすって、台紙とカプセルがしっかりくっつくようにしてください。
❸ SSサイズ は、パーツBを倒します。

STEP5 上ブタを閉じて本体を押そう！

上ブタをそっと閉じたら、「パッチン！」となるまで、しっかり本体を押してください。

※台紙の穴のゴミを必ずとってから本体にセットしてください。
※台紙の向きや表裏を間違えないように注意してください。
※台紙が反っている場合があります。台紙が反っている場合は、指で台紙の反りを戻してください。
※台紙をセットする際、粘着部分には触らないでください。粘着が弱まりカプセルシールが作れない場合があります。

♡できあがり！♡

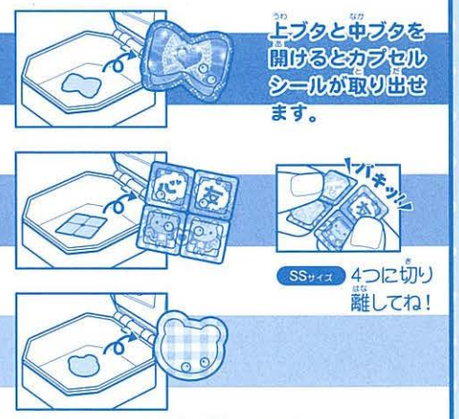

上ブタと中ブタを開けるとカプセルシールが取り出せます。
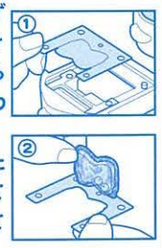
※カプセルシールが切り離されず落ちない場合は、上ブタを開けてカプセルシールを中ブタからそっとはずし、指で接着面を合わせてから切り離してください。
※カプセルシールのふちが尖った時や、台紙とカプセルがずれてしまった時は、ハサミで整えてください。